

CORTE A-A'

ESCALA 1:50

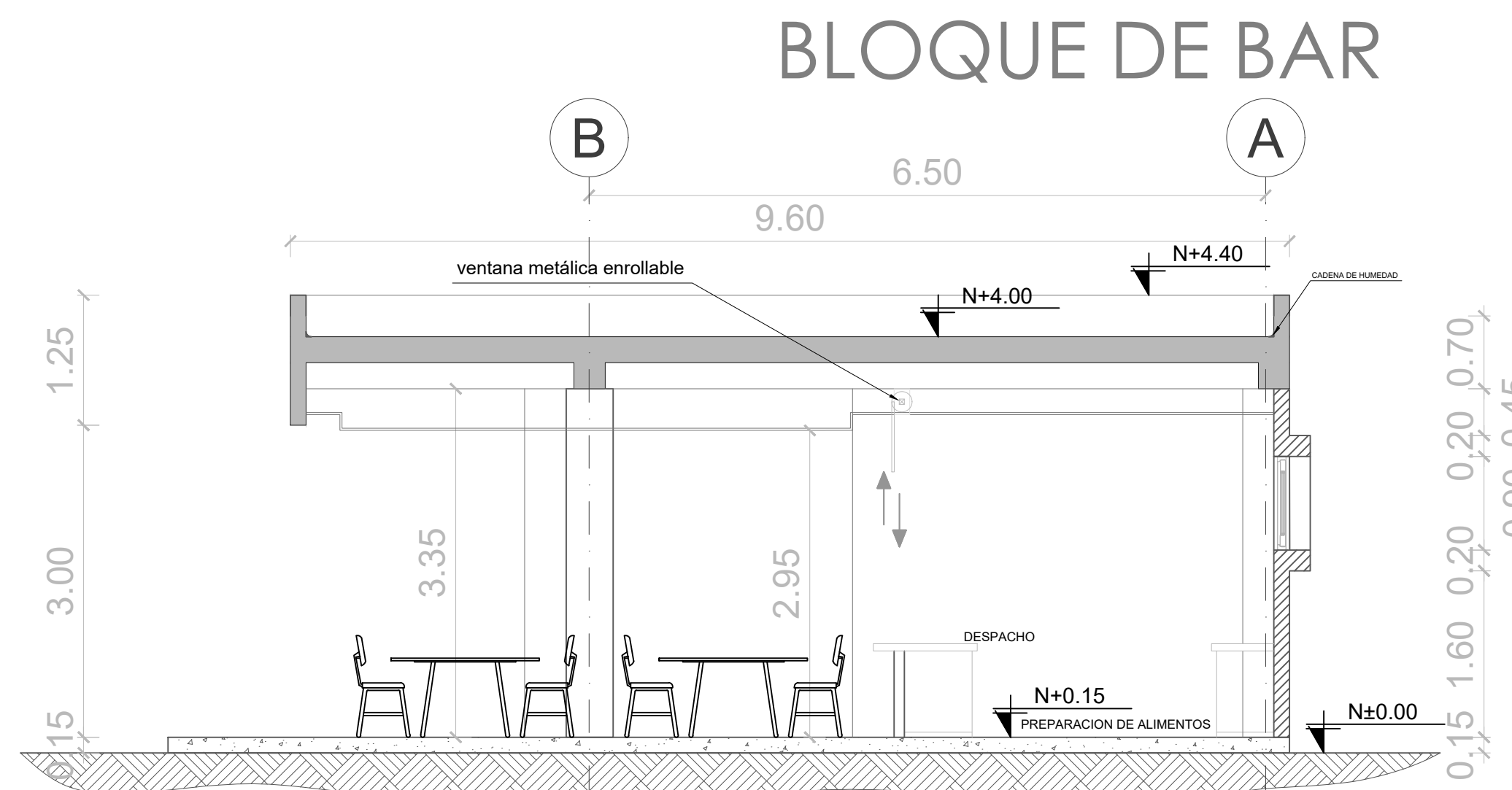

CORTE B-B'

ESCALA 1:50

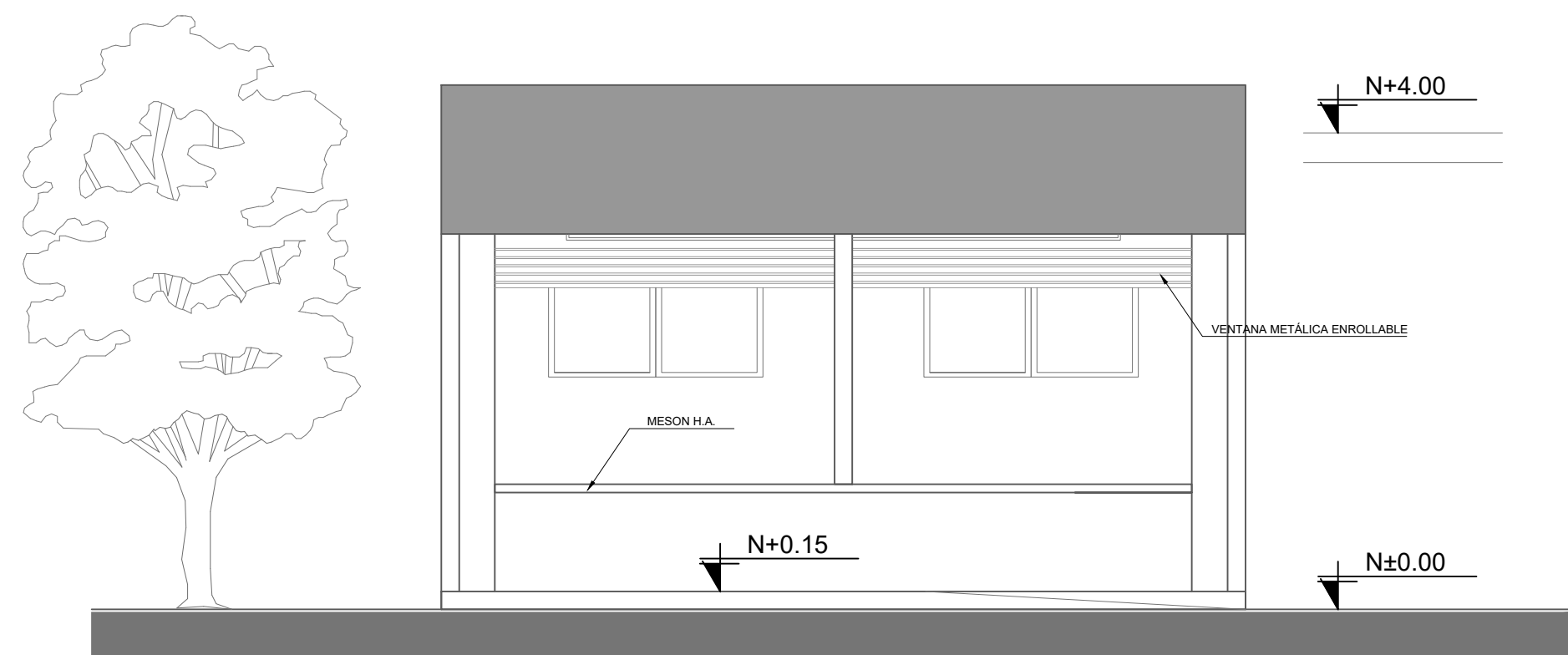

FACHADA FRONTAL

ESCALA 1:50

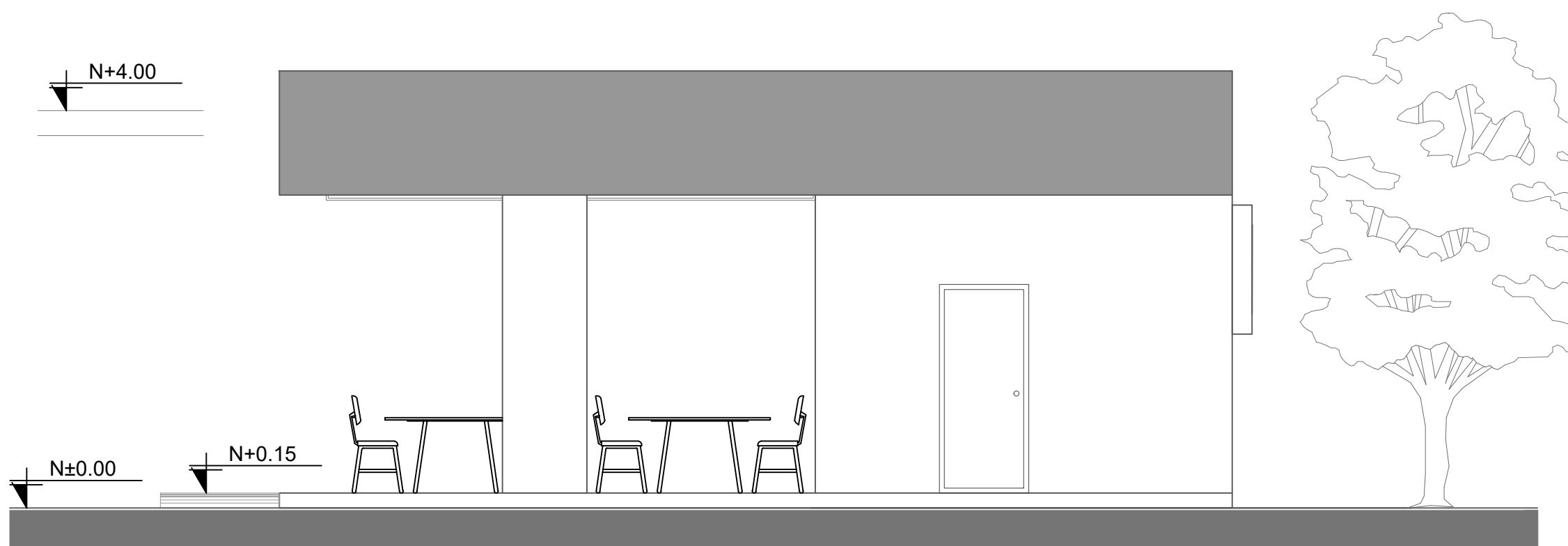

FACHADA LATERAL DERECHA

ESCALA 1:50

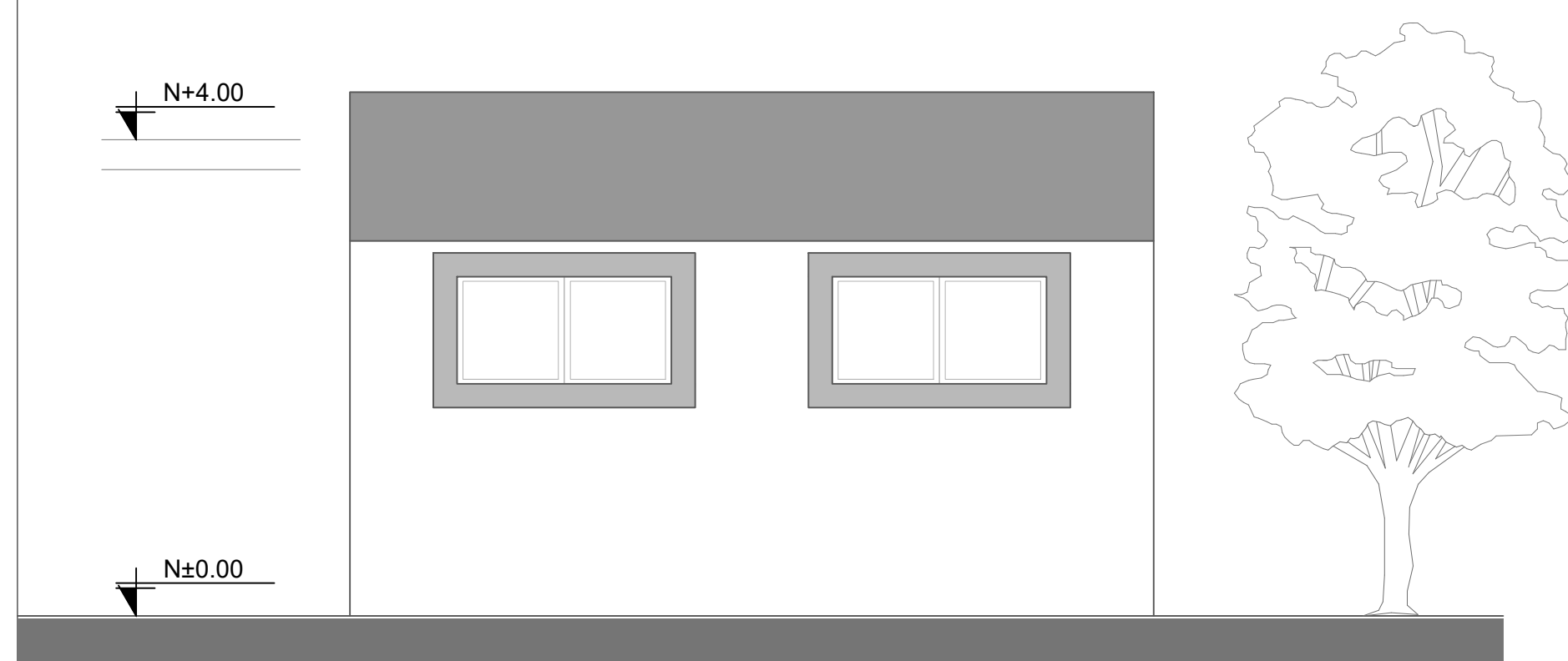

FACHADA POSTERIOR

ESCALA 1:50

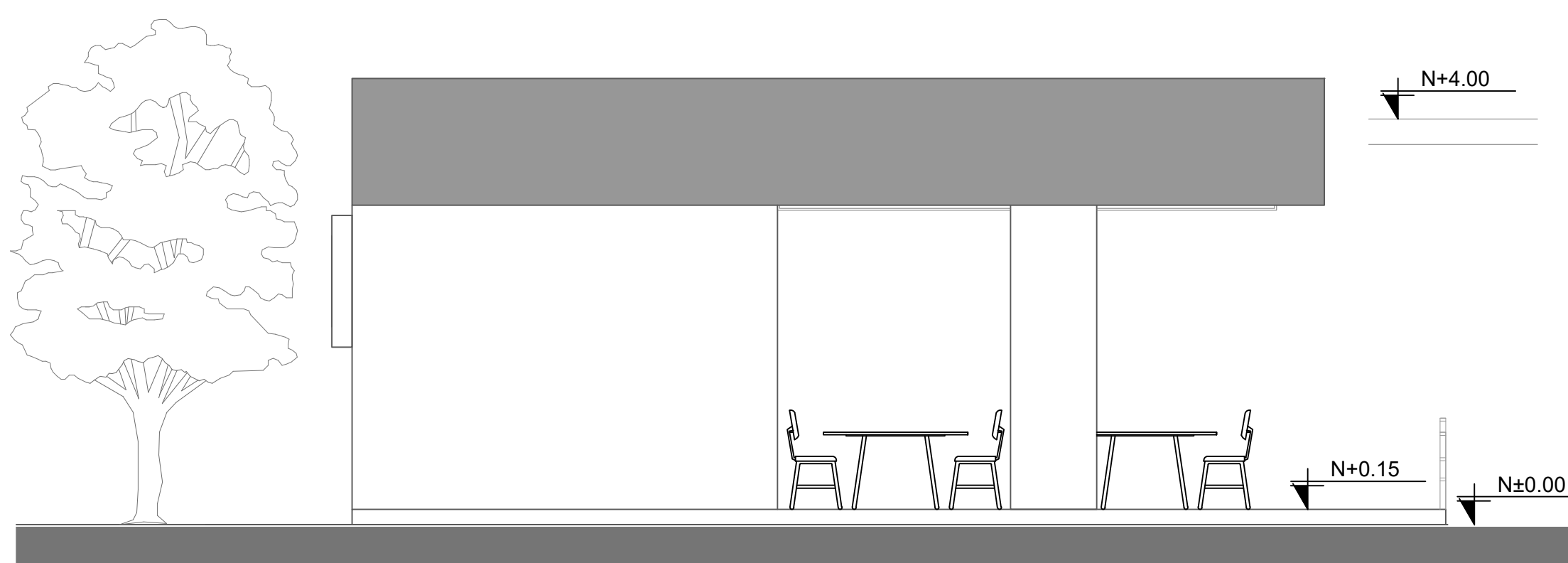

FACHADA LATERAL IZQUIERDA

ESCALA 1:50

MINISTERIO DE
TRANSPORTE Y
OBRAS PÚBLICAS

MINISTERIO
DE EDUCACIÓN

ING. ANTONINA ROMERO
DIRECTORA NACIONAL DE ESTUDIOS DE OBRAS PÚBLICAS

ARQ. JUAN PABLO VILLAFUERTE
DIRECTOR NACIONAL DE INFRAESTRUCTURA FÍSICA

ESQUEMA REFERENCIAL DEL PROYECTO:

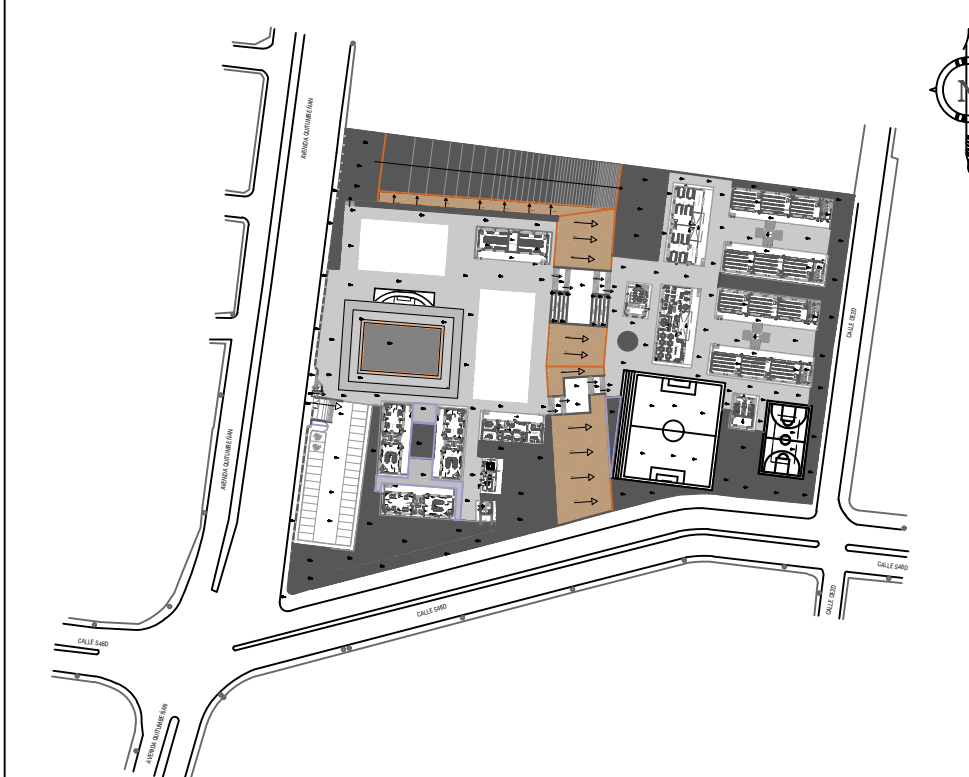

PROYECTO:
UNIDAD EDUCATIVA ESTANDARIZADA DEL MILENIO
"RÉPLICA CENTRAL TÉCNICO"

UBICACIÓN:
PICHINCHA
PROVINCIA

QUITO
CANTÓN

QUITUMBE
PARROQUIA

TIPOLOGÍA:
MAYOR (1110 ALUMNOS)

CONTIENE:
BAR
FACHADAS Y CORTES

ESCALA:
INDICADAS

FECHA:
ENERO 2023

LÁMINA N.º
AR-11

ELABORADO:
ARQ. ANDREA CAÑAS
ANALISTA DE CONSERVACIÓN

SELLOS MUNICIPALES: